

A.N.C.I. Servizi S.r.l.

Sede amministrativa:
20123 Milano - Via Degana, 1
Tel. 02/809721 - Telex: 500018 I
Telefax 02 72020112

Sede legale:
20123 Milano - Via G. Giardino, 4
Cap. Soc. L. 20.000.000 int. vers.
Cod. Fisc./P. IVA 07199040150
C.C.I.A.A. Milano n. 1147818
Iscr. Trib. Milano 229059 8183 9



CIMAC Centro Italiano
Materiali di Applicazione
Calzaturiera

Sede operativa:

Corso G. Brodolini, 19 - 27029 Vigevano (PV) - Tel. 0381 / 84722 - Telefax 0381 73393

In attuazione della Direttiva 89/686/CEE del 21 Dicembre 1989 concernente il ravvicinamento delle legislazioni degli Stati membri relative ai dispositivi di protezione individuale e del relativo Decreto legislativo 4 Dicembre 1992 n. 475,

**L' A.N.C.I. servizi s.r.l. - Sezione C.I.M.A.C.
CENTRO ITALIANO MATERIALI DI APPLICAZIONE CALZATURIERA
Autorizzato con Decreto Ministero Industria 4 Febbraio 1994
e 6 Luglio 1995 - Numero di identificazione 0465**

rilascia:

**ATTESTATO DI CERTIFICAZIONE CE
N° 0161/0908/96**

al seguente modello di dispositivo di protezione individuale:
Calzatura stivale - Articolo "011"

Produttore:

**MA.CRI SRL
Via Romagnoli, 5
43056 S. Polo di Torrile (PR)
ITALIA**

La descrizione del modello di dispositivo di protezione, i riferimenti delle norme, i risultati delle verifiche e la descrizione della marcatura CE apposta sulla calzatura sono descritti nelle pagine 2, 3, e 4 del presente attestato.

Vigevano, 23 febbraio 1996

Il Responsabile Tecnico del Centro
Ing. Giuseppe Bellotti

Questo attestato è composto da 4 pagine numerate



Attestato di certificazione CE N°.0161/0908/96 del 23/02/96

1. Descrizione del dispositivo di protezione individuale

Calzatura da lavoro per uso professionale
conforme alla norma UNI EN 347 (94)

Modello: C - calzatura stivale al polpaccio

Classificazione: II - Calzatura interamente di gomma o interamente polimerica

Serie delle misure: da 39 a 46 (punti francesi)

Lavorazione: Iniettata

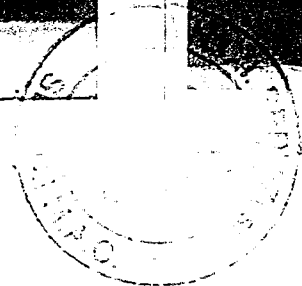
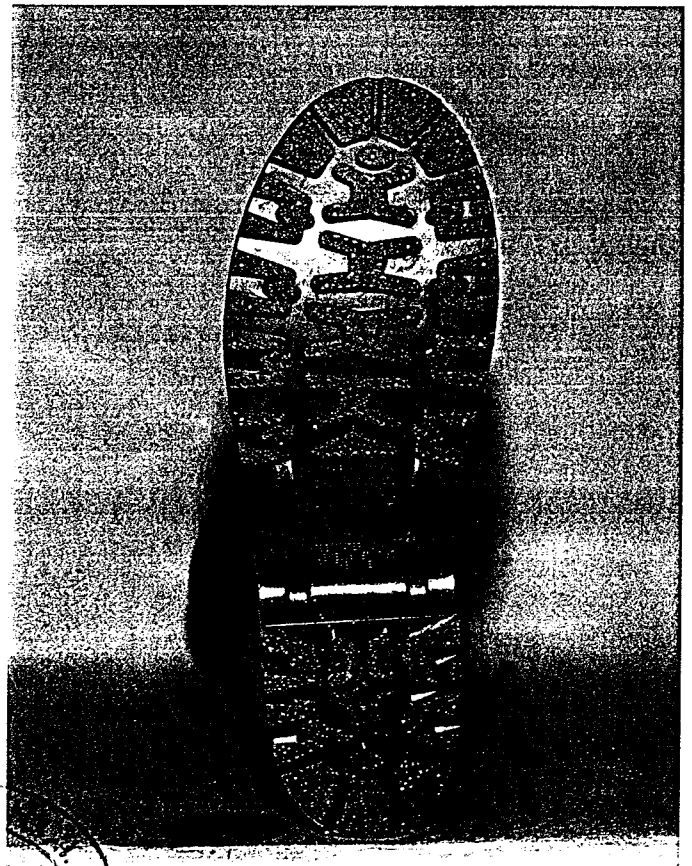
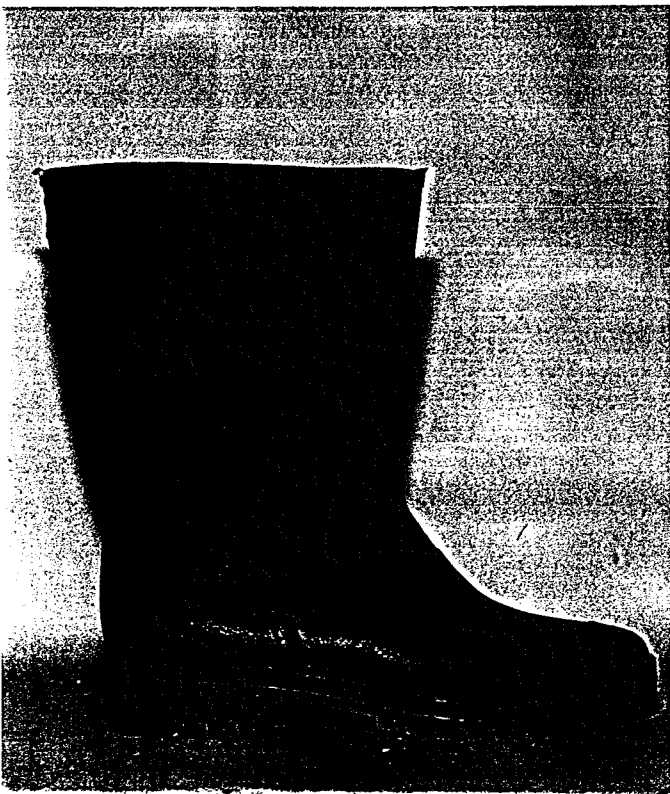



Attestato di certificazione CE N° 0161/0908/96 del 23/02/96

2. Livelli di protezione offerti dal dispositivo di protezione individuale

Norme applicabili:

- UNI EN 344 (94) - Requisiti e metodi di prova per calzature di sicurezza, calzature di protezione e calzature da lavoro per uso professionale.
- UNI EN 347 (94) - Specifiche per calzature da lavoro per uso professionale.

La calzatura stivale Articolo "011" è conforme:

ai requisiti di base delle calzature da lavoro specificati nel prospetto II della norma UNI EN 347 (94);

ai seguenti requisiti supplementari per applicazioni particolari estatti dal prospetto III della norma UNI EN 347 (94):

- zona del tallone chiusa;
- assorbimento di energia nella zona del tallone (E);
- suola con rilievi.



Attestato di certificazione CE N°.0161/0908/96 del 23/02/96

3. I risultati delle prove e degli esami sono contenuti nei seguenti rapporti di prova:

| | | |
|------------|-----------|----------------------|
| C.I.M.A.C. | RP 960364 | del 22 febbraio 1996 |
| C.I.M.A.C. | RP 960365 | del 22 febbraio 1996 |

4. Marcatura

Le seguenti informazioni sono indicate sulla suola della calzatura:

- la sigla "CE" seguita dalle due ultime cifre dell'anno durante il quale è stata apposta la marcatura
- il numero di identificazione dell'organismo notificato: 0465
- il codice dell'articolo: "011"
- i riferimenti normativi: EN 347
- i simboli adeguati alla protezione fornita e/o la categoria appropriata: E
- la data di fabbricazione (trimestre ed anno)
- il Paese di fabbricazione: Italy
- la misura della calzatura
- il marchio di fabbrica del produttore: "MA.CRI srl"

Il presente attestato deve essere conservato dal costruttore al fine di esibirlo, a richiesta, all'organismo di controllo o all'amministrazione di vigilanza.

405